MAPA DO CELÓW PROJEKTOWYCH

skala 1:500

Trzęsacz

Arkusz mapy: 6.196.22.25.1.3
województwo: kujawsko - pomorskie
jedn.ew: Dobrcz [040303_2]
obręb: Trzęsacz [0015]
działka : 3/33

ID zgłoszenia: 6640.4687.2021 PUWG "2000" s.6 [18]
Mapę wykonano dnia: 21.06.2021r ukł. wys. PL-EVRF2007-NH

Na mapie nie ujawniono służebności gruntowych.

USŁUGI GEODEZYJNE
Regina Wnuk
86-031 Osielsko, ul. Krakowska 64
NIP 554-108-01-31
tel. 52 324 02 68, tel kom. 604 773 611

Poświadczam, że niniejszy dokument został opracowany w wyniku prac geodezyjnych i kartograficznych, których rezultaty zawiera operat techniczny pozytywnie zweryfikowany. Jednocześnie informuję, że jestem świadomy odpowiedzialności karnej za złożenie fałszywego oświadczenia.

Organ prowadzący państwowy zasób geodezyjny i kartograficzny	STAROSTA BYDGOSKI
Nr oraz data sporządzenia pozytywnego protokołu weryfikacji	6640.4687.2021_51921 z 22.06.2021
Wykonawca prac geodezyjnych	Regina Wnuk
Imię, nazwisko nr uprawnień zawodowych kierownika prac	Regina Wnuk UPR. MIN.G.P.I.B/NR 11792

Legenda

Zakres pracy

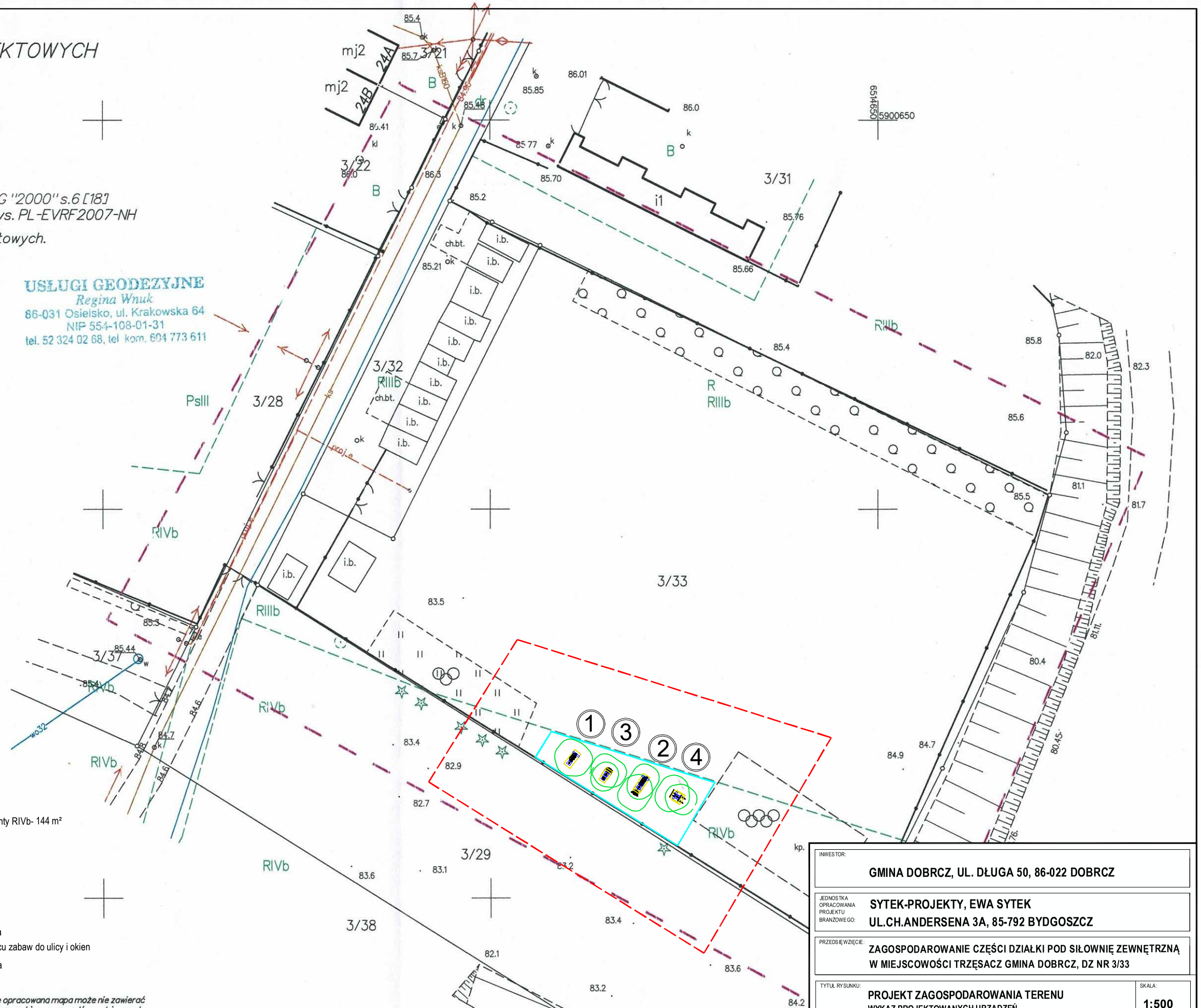

bilans terenu:
powierzchnia działki nr 3/33- 4783 m²
powierzchnia działki przeznaczona na siłownię zewnętrzną - grunty RIVb- 144 m²

LEGENDA
A-istniejący plac zabaw
B-istniejące boisko do koszykówki
C-istaniejąca wiata

granica działki
strefa bezpieczeństwa urządzenia
linia rozgraniczająca 10 m od placu zabaw do ulicy i okien
teren objęty opracowaniem- trawa

Zastrzega się, że opracowana mapa może nie zawierać pełnej informacji o przebiegu przewodów podziemnych.

	urządzenie	kpl.	wymiary w rzucie	strefa ochronna	podłoże
1.	Urządzenie fitness Biegacz	1	155x58 cm	455x477 cm	trawa
2.	Urządzenie fitness Orbitrek+Wyciskanie siedząc	1	(51x170cm) +(125x95cm)	(470x351cm)+(470x395cm)	trawa
3.	Urządzenie fitness Wahadło+Twister	1	(92x82cm)+(87x32cm)	(392x459cm)+(387x332cm)	trawa
4.	Urządzenie fitness Podciąganie nóg+Drabinka	1	(110+73 cm) + (96+100 cm)	(410x373cm)+ (434x485cm)	trawa

INWESTOR:	GMINA DOBRCZ, UL. DŁUGA 50, 86-022 DOBRCZ
JEDNOSTKA OPRACOWANIA PROJEKTU BRANŻOWEGO:	SYTEK-PROJEKTY, EWA SYTEK UL.CH.ANDERSENA 3A, 85-792 BYDGOSZCZ
PRZEDSIĘWZIĘCIE:	ZAGOSPODAROWANIE CZĘŚCI DZIAŁKI POD SIŁOWNIĘ ZEWNĘTRZNĄ W MIEJSCOWOŚCI TRZĘSACZ GMINA DOBRCZ, DZ NR 3/33
TYTUŁ RYSUNKU:	PROJEKT ZAGOSPODAROWANIA TERENU WYKAZ PROJEKTOWANYCH URZĄDZEŃ
SKALA:	1:500
STADIUM:	PROJEKT BUDOWLANY
BRANŻA:	ARCHITEKTURA
DATA:	28.06.2021
FUNKCJA:	PROJEKTANT:
IMIĘ I NAZWISKO/UPRAWNIENIA:	
PODPIS:	
NR RYSUNKU:	1